STOWARZYSZENIE
FORUM RECYKLINGU SAMOCHODÓW
Al. Jerozolimskie 202, 02-486 WARSZAWA

Roczne sprawozdanie z działalności stacji demontażu w roku 2006

Przedstawienie dokumentów obowiązkowych i pomocniczych niezbędnych do wypełnienia sprawozdania rocznego

Warszawa 26 stycznia 2007 roku

Zawartość prezentacji

- Pozwolenie na prowadzenie działalności jako dokument opisujący zakres działalności z określeniem odpadów i ich kodów.

- Rejestr skasowanych pojazdów jako pomoc do określenia kategorii pojazdów i ich roczników

- Karty przekazania odpadów, ewidencja odpadów, zaświadczenia potwierdzające recykling, zaświadczenia potwierdzające odzysk, dokumenty magazynowe części przeznaczonych do sprzedaży jako podstawa do określania mas odpadów użytych we wzorach przy obliczeniach uzyskanych przez stację poziomów recyklingu i odzysku.

- Rozdział mas występujących w powyższych dokumentach niezbędny do określenia mas użytych we wzorach na wyliczenie uzyskanych przez stację poziomów recyklingu i odzysku.

Katalog błędów, zgodnie z którym sprawozdanie będzie uznane za sporządzone nierzetelnie

- Sprawozdania złożone przez przedsiębiorców uznane zostaną za nierzetelne w przypadku wystąpienia między innymi następujących błędów lub nieścisłości:
- sprawozdanie będzie nieczytelne – tzn., że jakiekolwiek dane zawarte w sprawozdaniu będą niejednoznaczne np. nieczytelne liczby, występujące skreślenia lub przeróbki danych itp.;
- sprawozdanie nie będzie zawierało kompletnych danych podmiotu, który je sporządził. Z rygoru tego wyłączony jest nr REGON o ile przedsiębiorca go nie posiada, a także dopuszcza się podanie minimum jednej z trzech informacji dotyczącej nr. telefonu/faxu/ e-mail;
- w sprawozdaniu zostaną zamieszczone inne dane niż wymagane ww. rozporządzeniem, a w szczególności dane o pojazdach innych niż samochodowe zaliczone do kategorii M1 lub N1, określonych w przepisach o ruchu drogowym, oraz trójkołowymi pojazdami silnikowymi, z wyłączeniem motocykli trójkołowych, zgodnie z art. 3 pkt 4 ustawy z dnia 20 stycznia 2005 r. o recyklingu pojazdów wycofanych z eksploatacji;
- sprawozdanie nie będzie zaopatrzone w datę i podpis osoby upoważnionej do jego sporządzenia;
- sprawozdanie zostanie złożone przez podmiot, który nie znajduje się w wykazie prowadzonym przez wojewodę (art. 42 w.w. ustawy) tzn. iż nie posiada wymaganych przepisami prawa pozwoleń na prowadzenie tego typu działalności gospodarczej;
- sprawozdanie w polach marka pojazdów będzie zawierało inne informacje. Niedopuszczalne jest wpisywanie w tych polach nazw potocznych pojazdów ani podawanie informacji dodatkowej tj. typ pojazdu jak maluch, mały fiat czy duży fiat lub typu samochodu np. almera;
- w sprawozdaniu podana zostanie większa liczba pojazdów niekompletnych niż ogólna liczba pojazdów w ramach danej marki i roku produkcji;
- podana w sprawozdaniu ogólna masa pojazdów będzie rażąco wysoka w stosunku do ogólnej liczby pojazdów w ramach danej marki i roku produkcji;
- sprawozdanie będzie zawierało powtórzone wiersze tzn. takie, które wcześniej już wystąpiły w ramach jednej tabeli;
- podane masy w sprawozdaniu będą w innych jednostkach niż zakłada to druk sprawozdawczy (inne niż w Mg);
- w sprawozdaniu zostanie podany pojazd z danym rokiem produkcji w niewłaściwej tabeli ze względu na jego datę produkcji;
- w sprawozdaniu nie zostaną podane sumy w każdej z kolumn lub zostaną podane błędnie;
- nie zostanie podany rodzaj odpadu łącznie z kodem mu odpowiadającym lub użyty kod nie będzie spójny z nazwą odpadu zgodnie z Rozporządzeniem Ministra Środowiska z dnia 27 września 2001 r w sprawie katalogu odpadów (Dz. U. Nr 112, poz. 1206);
- jeżeli suma sum mas odpadów z tabeli 2.1.1. i 2.1.2 oraz 2.1.3 będzie wyższa od sumy ogólnej masy pojazdów zawartej w pozycji tabeli 1.1 lub suma sum mas odpadów z tabeli 2.2.1. i 2.2.2 oraz 2.2.3 będzie wyższa od sumy ogólnej masy pojazdów zawartej w pozycji tabeli 1.2.;
- w sprawozdaniu zostanie podany wyższy uzyskany poziom recyklingu niż odzysku;
- sprawozdanie zostanie złożone w różniących się od siebie wersjach pisanej i elektronicznej;
- sprawozdanie zostanie złożone tylko w jednej formie (pisanej lub elektronicznej);
- sprawozdanie nie wpłynie do Narodowego Funduszu w wymaganym terminie (nawet jeśli w terminie wpłynie tylko jedna z wymaganych form sprawozdania);
- sprawozdanie nie będzie wypełnione we wszystkich wymaganych punktach np.: wysokość osiągniętego odzysku czy recyklingu.

Gospodarowanie wytworzonymi odpadami i informacją o działaniach jakim je poddano

Zaświadczenia o demontażu pojazdów wydawane dla pojazdów podlegających ustawie o recyklingu pojazdów wycofanych z eksploatacji	Zaświadczenie o przyjeciu niekompletnego pojazdu dla pojazdów podlegających ustawie o recyklingu pojazdów wycofanych z eksploatacji	Zaświadczenia o demontażu pojazdów dla pojazdów nie podlegających ustawie o recyklingu pojazdów wycofanych z eksploatacji	Ewidencja zaświadczeń	Ewidencja magazynów
Karta ewidencji odpadu	Karty przekazania odpadów	Zaświadczenie potwierdzające odzysk	Zaświadczenie potwierdzające recykling	Sprawozdanie roczne

Pozwolenie na zbieranie, wytwarzanie odpadów i prowadzenie odzysku

Zawiera

Rodzaje odpadów przewidzianych do zbierania :

16 01 04* - zużyte lub nie nadające się do użytkowania pojazdy.
16 01 06 - zużyte lub nie nadające się do użytkowania pojazdy nie zawierające cieczy i innych niebezpiecznych elementów.

Listę odpadów wytwarzanych

L.P	NAZWA ODPADU	KOD ODPADU	ILOŚĆ ODPADU (Mg/rok)	MIEJSCE MAGAZYNO WANIA	SPOSÓB POSTĘPOWANIA
1	Metale żelazne	**16 01 17**	700	Magazynowane na wydzielonej powierzchni na zewnątrz budynku demontażu	Poddawane wstępnej segregacji i przeróbce (cięcie, zgniatanie) na terenie stacji. Przekazywane do firm posiadających zezwolenie na odzysk odpadów

Pozwolenie na zbieranie, wytwarzanie odpadów i prowadzenie odzysku

Listę odpadów poddawanych odzyskowi

L.P	NAZWA ODPADU	KOD ODPADU	ILOŚĆ ODPADU (Mg/rok)
1	Metale żelazne	16 01 17	700

Miejsce i dopuszczone metody odzysku odpadów:
Działalność w zakresie odzysku prowadzona będzie halach , zlokalizowanych na terenie przy ul. ..... w ..... .

Proces odzysku został sklasyfikowany jako:
R14 – inne działania prowadzące do wykorzystania odpadów w całości lub części lub do odzyskania z odpadów substancji lub materiałów, łącznie z ich wykorzystaniem, nie wymienione w punktach od R1 do R13.
R15- Przetwarzanie odpadów, w celu ich przygotowania do odzysku, w tym do recyklingu.

Odzysk metodą R14 polega na demontażu części i podzespołów ze zużytych pojazdów, które nadają się bezpośrednio do ponownego użycia jako części zamienne, oraz przetwarzaniu odpadów, w celu ich przygotowania do odzysku lub do recyklingu, natomiast metodą R15 polega na przetwarzaniu mechanicznym odpadów metalowych w celu przygotowania ich do transportu i odzysku.

Formularz zaświadczeń wydawanych przez stacje demontażu

Egz. Nr .....

(pieczęć firmowa lub nagłówek przedsiębiorcy wydającego zaświadczenie)

ZAŚWIADCZENIE O DEMONTAŻU POJAZDU

Nr ...../...../.....

Na podstawie art. 24 ustawy z dnia 20 stycznia 2005 r. o recyklingu pojazdów wycofanych z eksploatacji (Dz. U. Nr 25, poz. 202)

oraz działając na podstawie posiadanego zezwolenia/pozwolenia zintegrowanego/decyzji* w zakresie zbierania odpadów/gospodarki odpadami* wydanego przez .....
(nazwa i adres organu administracji publicznej)

i umowy zawartej z*: .....
(nazwa i adres siedziby przedsiębiorcy oraz numer identyfikacji REGON, z którym została zawarta umowa)

jako: .....
(nazwa i adres siedziby przedsiębiorcy oraz numer identyfikacji REGON)

prowadząc stację demontażu pojazdu/punkt zbierania pojazdów* w .....
(adres)

zaświadczam, że przyjąłem do demontażu pojazd o następujących danych:

1. Numer rejestracyjny pojazdu .....
2. Marka ..... typ (jeżeli występuje) ..... model .....
3. Numer VIN albo numer nadwozia, podwozia lub ramy .....
4. Znak wyróżniający państwa, w którym pojazd jest zarejestrowany .....
5. Właściciel pojazdu .....
(imię i nazwisko lub nazwa)
..... obywatelstwo .....*
(adres zamieszkania lub siedziby)
6. Osoba upoważniona przez właściciela (jeżeli występuje) .....
(imię i nazwisko lub nazwa)
..... obywatelstwo .....*
(adres zamieszkania lub siedziby)

oraz oświadczam, że unieważniłem dowód rejestracyjny – seria i numer .....*, kartę pojazdu, jeżeli była wydana – seria i numer .....*, oraz tablice rejestracyjne, sztuk ....*, o numerze rejestracyjnym ..... przyjętego pojazdu*.

7. Uwagi przedsiębiorcy .....

....
(miejscowość) (data wydania zaświadczenia)

....
(podpis właściciela przekazanego pojazdu lub osoby upoważnionej) (imię i nazwisko, podpis, pieczątka)**

*Skreślić wyrazy, jeżeli nie mają zastosowania.

**Osoby upoważnionej przez przedsiębiorcę do podpisywania zaświadczenia.

Egz. Nr .....

(pieczęć firmowa lub nagłówek przedsiębiorcy wydającego zaświadczenie)

ZAŚWIADCZENIE O PRZYJĘCIU NIEKOMPLETNEGO POJAZDU

Nr ...../...../.....

Na podstawie art. 25 ustawy z dnia 20 stycznia 2005 r. o recyklingu pojazdów wycofanych z eksploatacji (Dz. U. Nr 25, poz. 202)

oraz działając na podstawie posiadanego zezwolenia/pozwolenia zintegrowanego/decyzji* w zakresie zbierania odpadów/gospodarki odpadami* wydanego przez .....
(nazwa i adres organu administracji publicznej)

i umowy zawartej z*: .....
(nazwa i adres siedziby przedsiębiorcy oraz numer identyfikacji REGON, z którym została zawarta umowa)

jako: .....
(nazwa i adres siedziby przedsiębiorcy oraz numer identyfikacji REGON)

prowadząc stację demontażu pojazdu/punkt zbierania pojazdów* w .....
(adres)

zaświadczam, że przyjąłem do demontażu pojazd o następujących danych:

1. Numer rejestracyjny pojazdu .....
2. Marka ..... typ (jeżeli występuje) ..... model .....
3. Numer VIN albo numer nadwozia, podwozia lub ramy .....
4. Znak wyróżniający państwa, w którym pojazd jest zarejestrowany .....
5. Właściciel pojazdu .....
(imię i nazwisko lub nazwa)
..... obywatelstwo .....*
(adres zamieszkania lub siedziby)
6. Osoba upoważniona przez właściciela (jeżeli występuje) .....
(imię i nazwisko lub nazwa)
..... obywatelstwo .....*
(adres zamieszkania lub siedziby)

oraz oświadczam, że unieważniłem dowód rejestracyjny – seria i numer .....*, kartę pojazdu, jeżeli była wydana – seria i numer .....*, oraz tablice rejestracyjne, sztuk ....*, o numerze rejestracyjnym ..... przyjętego pojazdu*.

7. Uwagi przedsiębiorcy .....

....
(miejscowość) (data wydania zaświadczenia)

....
(podpis właściciela przekazanego pojazdu lub osoby upoważnionej) (imię i nazwisko, podpis, pieczątka)**

*Skreślić wyrazy, jeżeli nie mają zastosowania.

**Osoby upoważnionej przez przedsiębiorcę do podpisywania zaświadczenia.

Karty ewidencji odpadów

KARTA EWIDENCJI ODPADU [a]	Nr karty	Rok kalendarzowy
Kod odpadu		
Rodzaj odpadu		
Procentowa zawartość PCB w odpadzie [b]		
Posiadacz odpadów [c]	Adres [d]	
Nr REGON	Telefon/fax	

Działalność w zakresie: [e]

W	**Zb**	**Od**	**Un**
☐	☐	☐	☐

Miesiąc	Masa wytworzonych odpadów [Mg] [f]	Masa przyjętych odpadów [Mg] [f]	Nr karty przekazania odpadu	**Gospodarowanie odpadami**						
				We własnym zakresie				Odpady przekazane innemu posiadaczowi odpadów		Imię i nazwisko osoby sporządzającej
				Masa [Mg] [f, g]	Metoda odzysku R [h]	Metoda unieszkodliwiania D [i]	Masa przeznaczonych do ponownego użycia przedmiotów wyposażenia i części [Mg] [j]	Masa [Mg] [f]	Nr karty przekazania odpadu	

Objaśnienia:

[a] Nie dotyczy komunalnych osadów ściekowych stosowanych w celach, o których mowa w art. 43 ust. 1 ustawy z dnia 27 kwietnia 2001 r. o odpadach oraz prowadzącego zakład przetwarzania, o którym mowa w ustawie z dnia 29 lipca 2005 r. o zużytym sprzęcie elektrycznym i elektronicznym (Dz. U. Nr 180, poz. 1495).

[b] Dotyczy działalności w zakresie unieszkodliwiania PCB.

[c] Imię i nazwisko lub nazwa posiadacza odpadów. W przypadku odpadów komunalnych kartę wypełnia przedsiębiorca, który uzyskał zezwolenie na prowadzenie działalności w zakresie odbierania odpadów od właścicieli nieruchomości, o którym mowa w ustawie z dnia 13 września 1996 r. o utrzymaniu czystości i porządku w gminach (Dz. U. z 2005 r. Nr 236, poz. 2008) lub gminna jednostka organizacyjna, o której mowa w ustawie z dnia 13 września 1996 r. o utrzymaniu czystości i porządku w gminach.

[d] Adres zamieszkania lub siedziby posiadacza odpadów.

[e] Zaznaczyć symbolem X właściwy kwadrat: W – wytwarzanie odpadów, Zb – zbieranie odpadów, Od – odzysk odpadów, Un – unieszkodliwianie odpadów.

[f] Podać masę odpadów z dokładnością co najmniej do pierwszego miejsca po przecinku dla odpadów innych niż niebezpieczne; co najmniej do trzeciego miejsca po przecinku dla odpadów niebezpiecznych.

[g] Podać masę odpadów zagospodarowanych we własnym zakresie. W przypadku prowadzącego stację demontażu podać masę odpadów zagospodarowanych we własnym zakresie łącznie z masą przeznaczonych do ponownego użycia przedmiotów wyposażenia i części pochodzących z pojazdów wycofanych z eksploatacji.

[h] Symbole R określają procesy odzysku polegające na wykorzystaniu odpadów w całości lub w części lub prowadzące do odzyskania z odpadów substancji lub materiałów lub energii wraz z ich wykorzystaniem zgodnie z załącznikiem nr 5 do ustawy z dnia 27 kwietnia 2001 r. o odpadach.

[i] Symbole D określają procesy unieszkodliwiania odpadów zgodnie z załącznikiem nr 6 do ustawy z dnia 27 kwietnia 2001 r. o odpadach.

[j] Podać masę przedmiotów wyposażenia i części wymontowanych z pojazdów wycofanych z eksploatacji, przeznaczonych do ponownego użycia, powstałych na skutek przetworzenia w stacji demontażu.

Karta przekazania odpadu

KARTA PRZEKAZANIA ODPADU	Nr karty [a]	Rok kalendarzowy

Posiadacz odpadów, który przekazuje odpad [b, c]	Prowadzący działalność w zakresie transportu odpadu [b, d]	Posiadacz odpadów, który przejmuje odpad [b]
Adres [e]	Adres [d, e]	Adres [e]
Telefon/fax	Telefon/fax [d]	Telefon/fax
Nr REGON	Nr REGON [d]	Nr REGON

Miejsce przeznaczenia odpadów [f]	
Kod odpadu	Rodzaj odpadu

Data/miesiąc [g]	**Masa przekazanych odpadów [Mg] [h]**	**Numer rejestracyjny pojazdu, przyczepy lub naczepy [d, i]**

Potwierdzam przekazanie odpadu	Potwierdzam wykonanie usługi transportu odpadu [d]	Potwierdzam przejęcie odpadu
data, pieczęć i podpis	data, pieczęć i podpis	data, pieczęć i podpis

Objaśnienia:

[a] Numer nadawany jest przez posiadacza odpadów, który przekazuje odpad.

[b] Imię i nazwisko lub nazwa podmiotu.

[c] W przypadku odpadów komunalnych kartę wypełnia przedsiębiorca, który uzyskał zezwolenie na prowadzenie działalności w zakresie odbierania odpadów od właścicieli nieruchomości, o którym mowa w ustawie z dnia 13 września 1996 r. o utrzymaniu czystości i porządku w gminach (Dz. U. z 2005 r. Nr 236, poz. 2008) lub gminna jednostka organizacyjna, o której mowa w ustawie z dnia 13 września 1996 r. o utrzymaniu czystości i porządku w gminach.

[d] W przypadku, gdy odpad jest transportowany kolejno przez dwóch lub więcej prowadzących działalność w zakresie transportu odpadów, w oznaczonych rubrykach należy podać wymagane dane i podpisy wszystkich prowadzących działalność w zakresie transportu odpadów z zachowaniem kolejności transportowania odpadu.

[e] Adres zamieszkania lub siedziby podmiotu.

[f] Adres miejsca odbioru odpadu, pod który należy dostarczyć odpad, wskazany przez posiadacza odpadu prowadzącemu działalność w zakresie transportu odpadów.

[g] W przypadku odpadów niebezpiecznych podać datę przekazania odpadu. Karta może być stosowana jako jednorazowa karta przekazania odpadu lub jako zbiorcza karta przekazania odpadu, obejmująca odpad danego rodzaju przekazywany łącznie w czasie jednego miesiąca kalendarzowego, za pośrednictwem tego samego prowadzącego działalność w zakresie transportu odpadów temu samemu posiadaczowi odpadów.

[h] Podać masę odpadów z dokładnością co najmniej do pierwszego miejsca po przecinku dla odpadów innych niż niebezpieczne; co najmniej do trzeciego miejsca po przecinku dla odpadów niebezpiecznych.

[i] Dotyczy odpadów niebezpiecznych.

Formularze zaświadczeń potwierdzających odzysk i recykling

Wniosek prowadzącego stacje demontażu
o wydanie zaświadczenia potwierdzającego odzysk lub recykling

Zaświadczenie potwierdzające odzysk **za rok……..**		Kod formularza[1]: ……	
Nazwa albo imię i nazwisko przedsiębiorcy prowadzącego działalność w zakresie odzysku		Nazwa albo imię i nazwisko przedsiębiorcy prowadzącego stację demontażu	
Adres siedziby albo adres miejsca zamieszkania przedsiębiorcy prowadzącego działalność w zakresie odzysku[2]		Adres siedziby albo adres miejsca zamieszkania przedsiębiorcy prowadzącego stację demontażu[2]	
		Adres stacji demontażu[2]	
Zezwolenie na odzysk[3]			
REGON[4]		REGON[4]	
Telefon/faks/e-mail:		Telefon/faks/e-mail:	
Potwierdzam Data, pieczęć i podpis		Potwierdzam Data, pieczęć i podpis	
Rodzaj odpadu[5]	**Kod odpadu[5]**	**Masa odpadu (Mg)**	**Proces odzysku/recyklingu[6] (R)**

Zaświadczenie potwierdzające recykling **za rok……..**		Kod formularza[1]: ……	
Nazwa albo imię i nazwisko przedsiębiorcy prowadzącego działalność w zakresie recyklingu		Nazwa albo imię i nazwisko przedsiębiorcy prowadzącego stację demontażu	
Adres siedziby albo adres miejsca zamieszkania przedsiębiorcy prowadzącego działalność w zakresie recyklingu[2]		Adres siedziby albo adres miejsca zamieszkania przedsiębiorcy prowadzącego stację demontażu[2]	
		Adres stacji demontażu[2]	
Zezwolenie na recykling[3]			
REGON[4]		REGON[4]	
Telefon/faks/e-mail:		Telefon/faks/e-mail:	
Potwierdzam Data, pieczęć i podpis		Potwierdzam Data, pieczęć i podpis	
Rodzaj odpadu[5]	**Kod odpadu[5]**	**Masa odpadu (Mg)**	**Proces recyklingu[6] (R)**

Określenie roku za który składane jest sprawozdanie, do kogo, kto składa i dane składającego sprawozdanie.

Roczne sprawozdanie o pojazdach wycofanych z eksploatacji za rok ……..[1)]	
Adresat: **1. Narodowy Fundusz Ochrony Środowiska i Gospodarki Wodnej** **2. Wojewoda**	
Nazwa albo imię i nazwisko przedsiębiorcy prowadzącego stację demontażu	
Adres siedziby albo adres zamieszkania przedsiębiorcy prowadzącego stację demontażu[2)]	
Adres stacji demontażu, której dane sprawozdanie dotyczy[2)]	
NIP	
REGON[3)]	
Telefon/faks/e-mail	

Wykaz poszczególnych marek pojazdów, z określeniem lat produkcji, ich ilości, sumy mas własnych, podlegających ustawie recyklingowej, wyprodukowanych do 31 grudnia 1979 roku przyjętych w roku sprawozdawczym do stacji demontażu.

Dział. 1. Informacje o liczbie, markach, masie pojazdów i roku produkcji pojazdów wycofanych z eksploatacji, przyjętych do stacji demontażu.

1.1. Dla pojazdów wycofanych z eksploatacji wyprodukowanych do dnia 31 grudnia 1979 r.

Lp.	Marka pojazdów	Rok produkcji	Liczba pojazdów [szt.]		Ogólna masa pojazdów[5] [Mg]
			ogólna liczba pojazdów	w tym pojazdów niekompletnych[4]	
Suma					

1.2. Dla pojazdów wycofanych z eksploatacji wyprodukowanych od dnia 1 stycznia 1980 r.

Lp.	Marka pojazdów	Rok produkcji	Liczba pojazdów [szt.]		Ogólna masa pojazdów[5] [Mg]
			ogólna liczba pojazdów	w tym pojazdów niekompletnych[4]	
Suma					

Dane pojazdu niezbędne do wykazu poszczególnych marek pojazdów, z określeniem lat produkcji, ich ilości, sumy mas własnych, podlegających ustawie recyklingowej, wyprodukowanych do 31 grudnia 1979 roku przyjętych w roku sprawozdawczym do stacji demontażu.

L. p.	**Nazwa danych**	**Pochodzenie danych**
1	Przynależność do okresu sprawozdawczego.	Data przyjęcia pojazdu
2	Przynależność pojazdu do kategorii	określana na podstawie Rozporządzenie MI z dnia 30 grudnia 2003 r. w sprawie homologacji pojazdów samochodowych i przyczep (Dz. U. 5 poz.30)
3	Marka pojazdu	Dowód rejestracyjny
4	Rok produkcji	Dowód rejestracyjny / 0000
5	Kompletność	określana na podstawie Rozporządzenie MTiB z dnia 24 marca 2006 r. w sprawie listy istotnych elementów pojazdu kompletnego (Dz. U. z 7-4-06)
6	Masa pojazdu	Masa własna z dowodu rejestracyjnego – 40kg

Wypełnianie tabeli 1.2 Rozporządzenia w sprawie rocznego sprawozdania o pojazdach wycofanych z eksploatacji

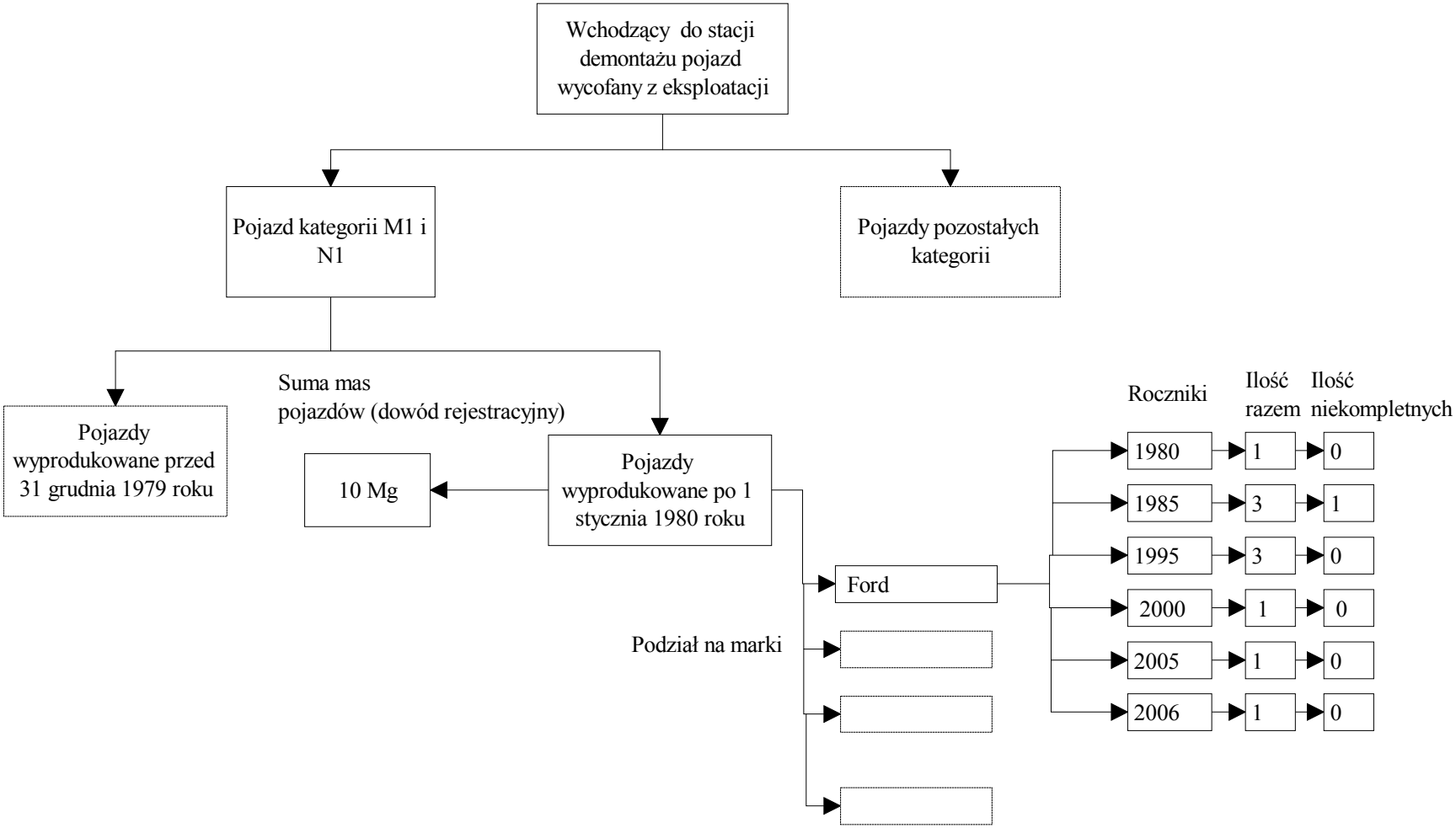

Schemat budowania wykazu pojazdów z danego okresu produkcji

Dział 1. Informacje o liczbie, markach, masie pojazdów i roku produkcji pojazdów wycofanych z eksploatacji, przyjętych do stacji demontażu					
Dla pojazdów wycofanych z eksploatacji wyprodukowanych od dnia 1 stycznia 1980 r.					
L. p.	Marka pojazdu	Rok produkcji	Liczba pojazdów [szt.]		Ogólna masa pojazdów [Mg]
			Ogólna liczba pojazdów	w tym pojazdów niekompletnych	

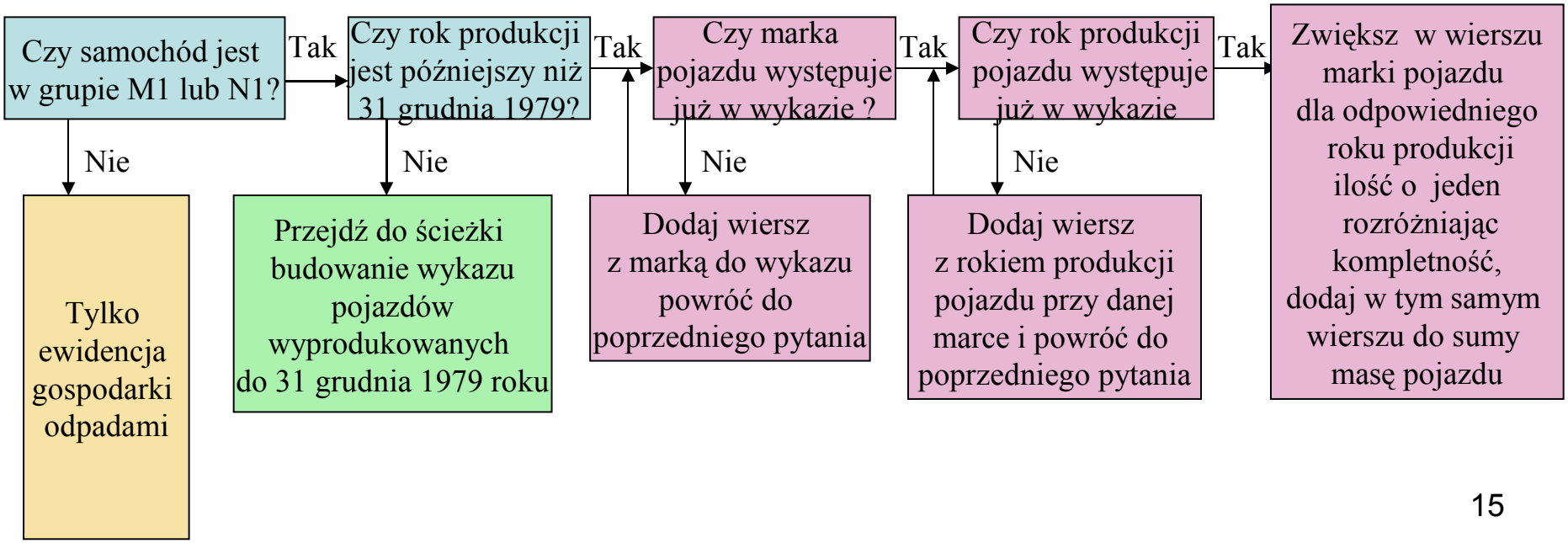

Rozróżnianie pojazdów wycofanych z eksploatacji , pozwalające na właściwe przypisanie usuniętych lub zdemontowanych odpadów do tabel 2.1 i 2.2

L. p.	**Nazwa danych**	**Pochodzenie danych**
1	Przynależność do pojazdów wyprodukowanych przed 31 grudnia 1979 r. (tabela 2.1)	Dane kontrolowane przez prowadzącego stację demontażu.
2	Przynależność do pojazdów wyprodukowanych po 1 stycznia 1980 r. (tabela 2.1)	Dane kontrolowane przez prowadzącego stację demontażu.
3	Masa przyjętego odpadu	Ważenie podczas przyjęcia pojazdu / [Mg]

Dane o gospodarowaniu odpadami pochodzącymi z pojazdów podlegających ustawie recyklingowej, przyjętych do stacji w roku sprawozdawczym, które były wyprodukowane do 31 grudnia 1979 roku.

Dział 2. Informacje o masie odpadów poddanych odzyskowi i recyklingowi oraz przekazanych do odzysku i recyklingu, a także masie przeznaczonych do ponownego użycia przedmiotów wyposażenia i części wymontowanych z pojazdów wycofanych z eksploatacji.

2.1. Dla pojazdów wycofanych z eksploatacji wyprodukowanych do dnia 31 grudnia 1979 r.

2.1.1.

Rodzaj odpadu[6]	Masa odpadów poddanych odzyskowi i recyklingowi na stacji demontażu[7] [Mg]	Masa odpadów poddanych odzyskowi energii na stacji demontażu[8] [Mg]	Masa odpadów przekazanych do:			
			recyklingu/ odzysku[9] [Mg]	odzysku energii[10] [Mg]	unieszkodliwienia[11] [Mg]	rozdrabniania w strzępiarce[12] [Mg]
Suma:						

2.1.2.

Rodzaj odpadu[6]	Masa odpadów przekazanych do innego kraju w celu przetworzenia w procesie[13]:		
	recyklingu/ odzysku[9] [Mg]	odzysku energii[10] [Mg]	unieszkodliwienia[11] [Mg]
Suma:			

2.1.3.

Rodzaj przeznaczonych do ponownego użycia przedmiotów wyposażenia i części[14]	Masa przeznaczonych do ponownego użycia przedmiotów wyposażenia i części[15] [Mg]
Suma:	

Dane o gospodarowaniu odpadami pochodzącymi pojazdów podlegających ustawie recyklingowej przyjętych do stacji w roku sprawozdawczym wyprodukowanych po 1 stycznia1980 roku.

2.2. Dla pojazdów wycofanych z eksploatacji wyprodukowanych od dnia 1 stycznia 1980 r.

2.2.1.

Rodzaj odpadu[6)]	Masa odpadów poddanych odzyskowi i recyklingowi na stacji demontażu[7)] [Mg]	Masa odpadów poddanych odzyskowi energii na stacji demontażu[8)] [Mg]	Masa odpadów przekazanych do:			
			recyklingu/ odzysku[9)] [Mg]	odzysku energii[10)] [Mg]	unieszkodliwienia[11)] [Mg]	rozdrabniania w strzępiarce[12)] [Mg]
Suma:						

2.2.2.

Rodzaj odpadu[6)]	Masa odpadów przekazanych do innego kraju w celu przetworzenia w procesie[13)]:		
	recyklingu/ odzysku[9)] [Mg]	odzysku energii[10)] [Mg]	unieszkodliwienia[11)] [Mg]
Suma:			

2.2.3.

Rodzaj przeznaczonych do ponownego użycia przedmiotów wyposażenia i części[14)]	Masa przeznaczonych do ponownego użycia przedmiotów wyposażenia i części[15)] [Mg]
Suma:	

Przetwarzanie pojazdu

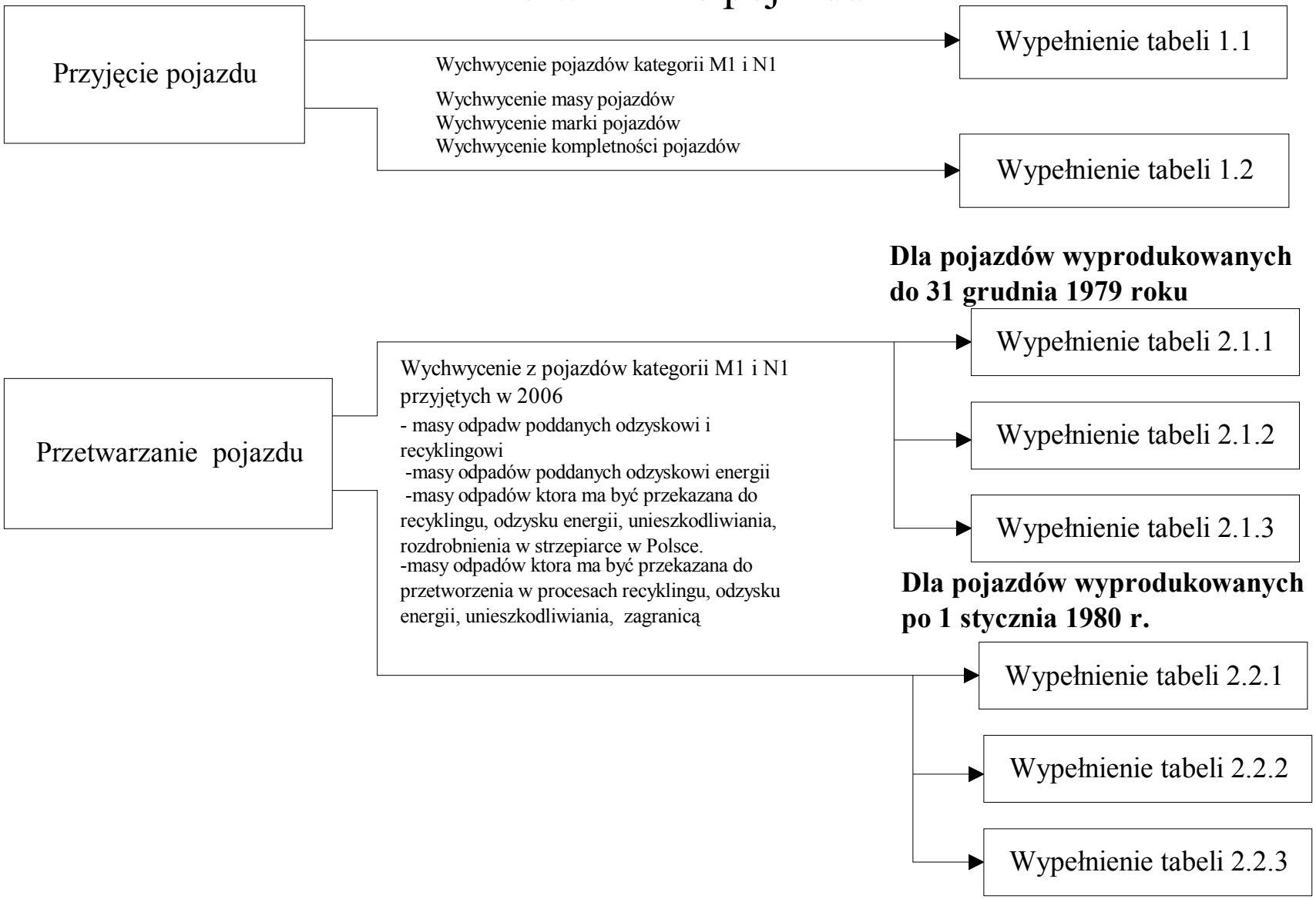

Założenie przy wypełnianiu tabeli sprawozdania

Przyjęcie odpadu, określenie kategorii pojazdu, określenie roku produkcji

Aby nie liczyć dwukrotnie tej samej masy do formularza wpisujemy masy znajdujące się w magazynach do przekazania i które opuściły stację demontażu

Rodzaj odpadu (6)	Masa odpadów poddana odzyskowi recyklingowi i na stacji demontażu (7) [Mg]	Masa odpadów poddana odzyskowi energii na stacji demontażu (8) [Mg]	Masa odpadów przekazanych do:			
			Recyklingu/ Odzysku (9) [Mg]	Odzysku energii (10) [Mg]	Unieszkodliwiania (11) [Mg]	Rozdrobnienia w strzępiarce (13) [Mg]
Razem						

Dokumenty potwierdzające wyjście odpadów ze stacji i miejsca do których przekazano odpady

Karta przekazania odpadu	Zaświadczenie potwierdzające odzysk	Zaświadczenie potwierdzające recykling

Dane niezbędne do sporządzenia informacji o masie odpadów poddanych odzyskowi oraz przekazanych do odzysku i recyklingu a także masie przeznaczonych do ponownego użycia przedmiotów i części wymontowanych.

L. p.	**Nazwa danych**	**Pochodzenie danych**
1	Identyfikator przynależności do listy 1.1 lub 1.2 raportu rocznego	Kontrolowana przez prowadzącego stacje demontażu
2	Masa odpadu 160104*	Ważenie podczas przyjęcia/ MG
	Dane o masach dla przyjętego przykładowego procesu odzysku na stacji demontażu	
3	Masa akumulatora	Ważenie podczas demontażu/Mg
4	Masa olei silnikowych	Ważenie podczas demontażu/Mg
5	Masa płynów zapobiegających zamarzaniu	Ważenie podczas demontażu/Mg
6	Masa filtrów olejowych	Ważenie podczas demontażu/Mg
7	Masa zbiorników na gaz skroplony	Ważenie podczas demontażu/Mg
8	Masa elementów wybuchowych	Ważenie podczas demontażu/Mg
9	Masa katalizatorów	Ważenie podczas demontażu/Mg

Dane niezbędne do sporządzenia informacji o masie odpadów poddanych odzyskowi oraz przekazanych do odzysku i recyklingu a także masie przeznaczonych do ponownego użycia przedmiotów i części wymontowanych c. d.

L. p.	**Nazwa danej**	**Wymiar**
10	Masa elementów zawierających PCB	Ważenie podczas demontażu/Mg
11	Masa płynu hamulcowego	Ważenie podczas demontażu/Mg
12	Masa czynnika układu klimatyzacji	Ważenie podczas demontażu/Mg
13	Masa elementów zawierających rtęć	Ważenie podczas demontażu/Mg
14	Masa szkła	Ważenie podczas demontażu/Mg
15	Masa opon	Ważenie podczas demontażu/Mg
16	Masa wymontowanych części do ponownego użycia	Ważenie podczas demontażu/Mg
17	j.w. których użycie zagraża bezpieczeństwu	Ważenie podczas demontażu/Mg
n	Masa wymontowanych części przeznaczonych do ponownego użycia	Ważenie podczas demontażu/Mg
n + 1	Masa odpadu przekazywana do strzępiarki	Wynik odejmowania
	i. t. d.	

Przetwarzanie pojazdów różnych kategorii na stacji demontażu i zbieranie informacji

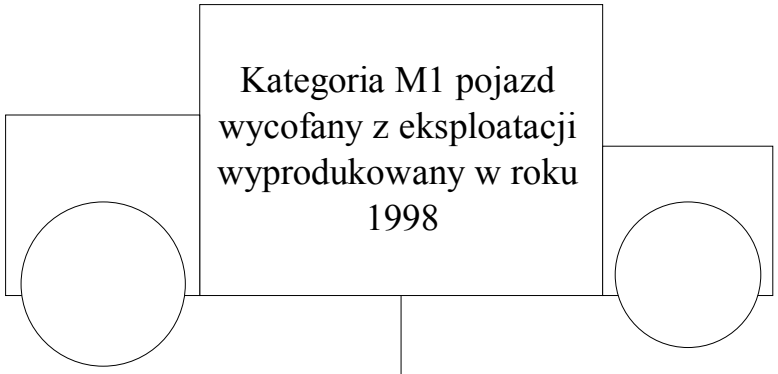

Zbieranie danych o masach odzyskanych częsci i odpadów pochodzących z pojazdów kategorii M1 i N1 wyprodukowanych przed 31 grudnia 1979 roku

Zbieranie danych o masach odzyskanych częsci i odpadów pochodzących z pojazdów kategorii M1 i N1 wyprodukowanych po 1 stycznia 1980 roku

Zbieranie danych o masach odpadów pochodzących z pojazdów pozostałych kategorii

Rozliczanie masy odpadów - ewidencja magazynów

Dla pojazdów kategorii M1 i N1 wyprodukowanych do 31.12. 1979 r.		
l. p.	Kod	Masa odpadu
1		
2		
3		

Dla pojazdów kategorii M1 i N1 wyprodukowanych po 1.012. 1980 r.		
l. p.	Kod	Masa odpadu
1		
2		
3		

Masa odpadu o danym kodzie podana w karcie ewidencji odpadów w roku 2006 **=** Masa odpadu o danym kodzie z pojazdów kategorii M1 i N1 wyprodukowanych do 31.12. 1979 r. przyjętych w 2006 r. **+** Masa odpadu o danym kodzie z pojazdów kategorii M1 i N1 wyprodukowanych po 1.01. 1980 r. przyjętych w 2006 r. **+** Masa odpadu o danym kodzie której nie ujmuje się w sprawozdaniu rocznym

Masa przyjętego odpadu 160104* pojazdy kategorii M1 i N1 wyprodukowane do 31.12. 1979 r. przyjęte w 2006 r. **=** Suma mas wytworzonych odpadów z pojazdy kategorii M1 i N1 wyprodukowane do 31.12. 1979 r. przyjętych w 2006 r.

2.1 Wypełnienie tabeli przy pozwoleniu na prowadzenie odzysku R14 i R15 dla kodów odpadów podanych w pozwoleniu

2.1.1

Rodzaj odpadu	**Masa odpadów podanych odzyskowi i recyklingowi na stacji demontażu [Mg]**	**Masa odpadów podanych odzyskowi energii na stacji demontażu [Mg]**	Masa odpadów przekazanych do:			
			Recyklingu/ odzysku [Mg]	Odzysku energii [Mg]	Unieszkodliwiania [Mg]	Rozdrabniania w strzępiarce [Mg]
Suma						

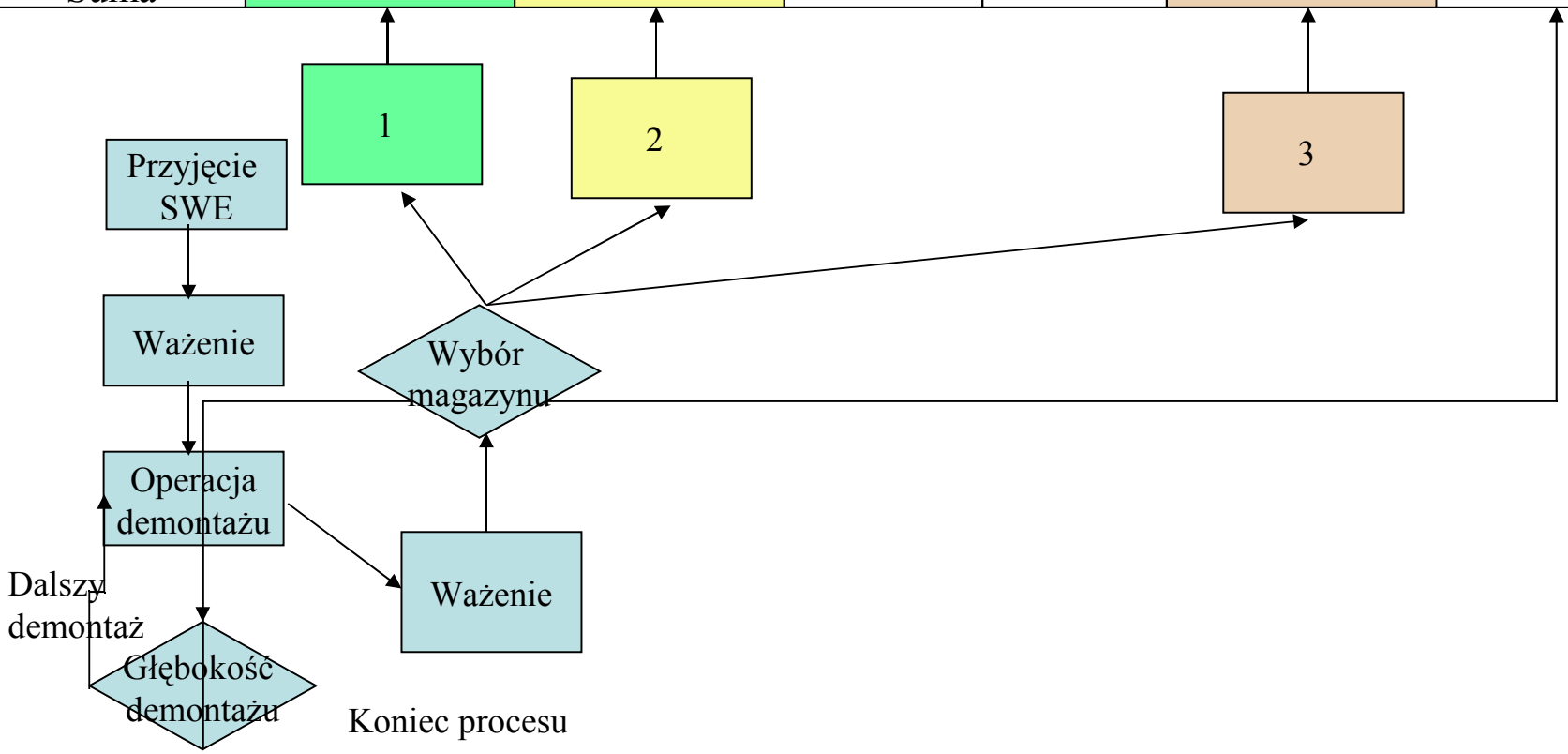

2.1 Wypełnienie tabeli przy pozwoleniu na wytwarzanie odpadów o kodach podanych w pozwoleniu

2.1.1

Rodzaj odpadu	**Masa odpadów podanych odzyskowi i recyklingowi na stacji demontażu [Mg]**	**Masa odpadów podanych odzyskowi energii na stacji demontażu [Mg]**	Masa odpadów przekazanych do:			
			Recyklingu/ odzysku [Mg]	Odzysku energii [Mg]	Unieszkodliwiania [Mg]	Rozdrabniania w strzępiarce [Mg]
Suma						

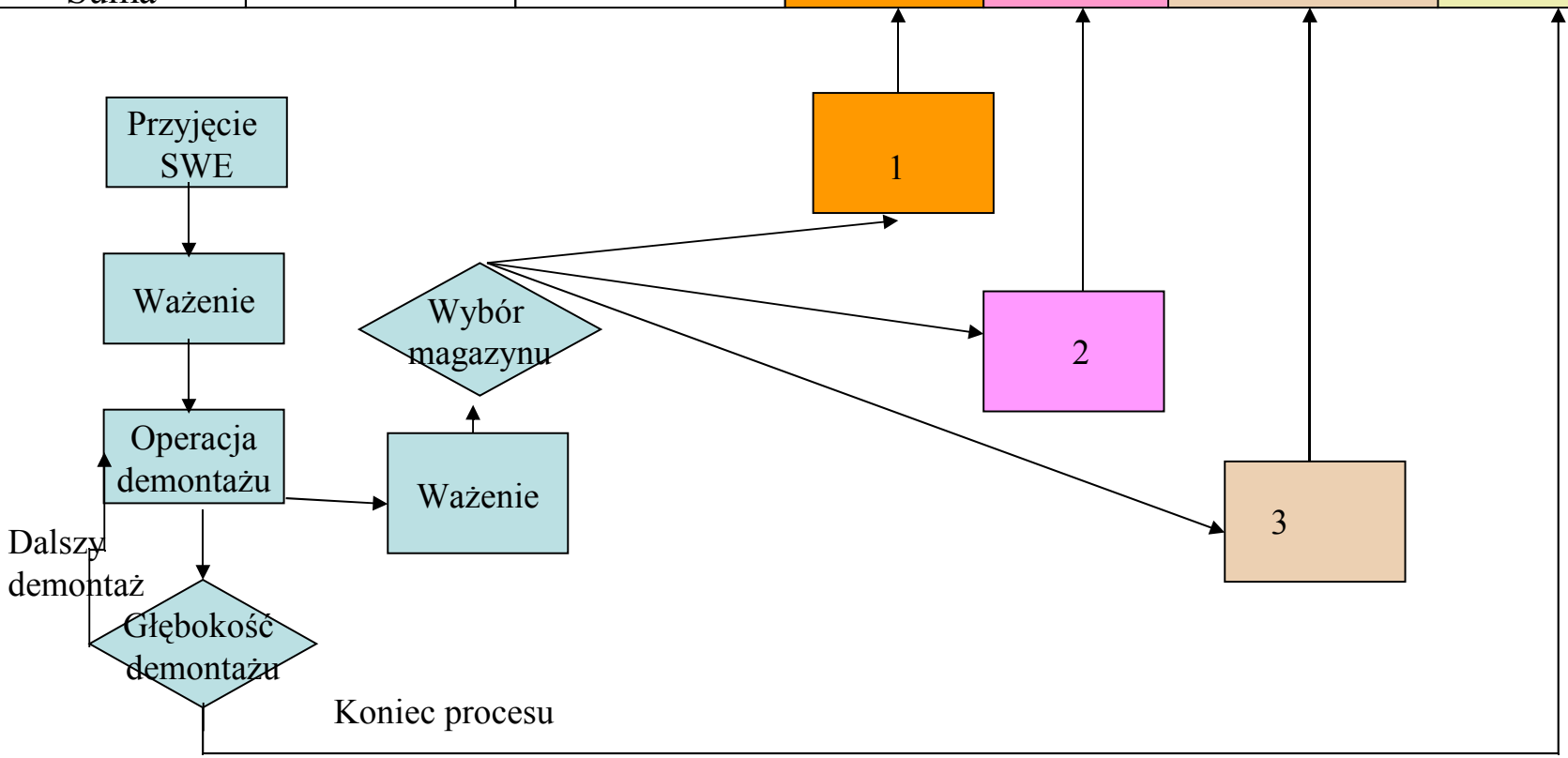

2.1 Dla pojazdów wycofanych z eksploatacji wyprodukowanych do dnia 31 grudnia 1979 r.

2.1.3

Rodzaj przeznaczonych do ponownego użycia przedmiotów wyposażenia i części	Masa przeznaczonych do ponownego użycia przedmiotów wyposażenia i części [Mg]
Dopuszczone do bezpośredniego ponownego użycia	
Niedopuszczone do bezpośredniego ponownego użycia	

1

2

Demontaż części do ponownego użycia

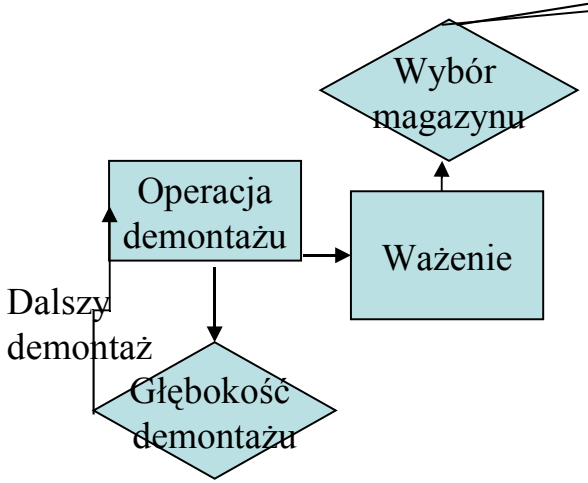

Informacje o przedsiębiorcach, którym przekazano odpady do odzysku i recyklingu i unieszkodliwiania.

Dział 3. Informacje o przedsiębiorcach, którym przekazano odpady do odzysku i recyklingu.

Lp.	Nazwa lub imię i nazwisko przedsiębiorcy	Adres siedziby lub zamieszkania[2)]	Telefon/faks/ e-mail	REGON[3)]

Dział 4. Informacje o przedsiębiorcach, którym przekazano odpady do unieszkodliwienia.

Lp.	Nazwa lub imię i nazwisko przedsiębiorcy	Adres siedziby lub zamieszkania[2)]	Telefon/faks/ e-mail	REGON[3)]

Wyniki prób strzępienia

Przeprowadzona próba strzępienia ma odpowiedzieć na pytania:

- Które z poniżej podanych frakcji wydziela strzępiarka?
- Jaka była zawartość procentowa masy wydzielonej frakcji w masie poddanej próbie strzępienia?

L. p.	**Nazwa frakcji**	**% zawarta zawartości w strzępionej próbce**
1	Frakcja metali żelaznych	
2	Frakcja metali nieżelaznych	
3	Frakcja tworzywa sztucznego	
4	Frakcja szkła	
5	Lekkiej frakcji i pyłów niezawierających substancji niebezpiecznych	
6	Lekkiej frakcji i pyłów niezawierających substancji niebezpiecznych	
7	Pozostałości	

Informacje o osiągniętych poziomach odzysku, recyklingu dla pojazdów podlegających ustawie recyklingowej przyjętych do stacji w roku sprawozdawczym

$$PO = \frac{P+O}{M} \cdot 100\ \%$$

$$PR = \frac{P+R}{M} \cdot 100\ \%$$

Dział 5. Informacja o osiągniętym w stacji demontażu poziomie odzysku i recyklingu.

5.1. Dla pojazdów wycofanych z eksploatacji wyprodukowanych do dnia 31 grudnia 1979 r.

Rodzaj informacji	[%]
Osiągnięty poziom odzysku[16)]	
Osiągnięty poziom recyklingu[16)]	

5.2. Dla pojazdów wycofanych z eksploatacji wyprodukowanych od dnia 1 stycznia 1980 r.

Rodzaj informacji	[%]
Osiągnięty poziom odzysku[16)]	
Osiągnięty poziom recyklingu[16)]	

.....

(miejsce, data i podpis sporządzającego sprawozdanie)

Dane niezbędne do wyliczenia poziomów odzysku, recyklingu dla pojazdów podlegających ustawie recyklingowej przyjętych do stacji w roku sprawozdawczym

L. p.	Nazwa danych	Pochodzenie danych
1	Suma mas pojazdów z tabeli 1.1 pojazdów objętych ustawą recyklingową przyjętych w roku 2006 do demontażu, wyprodukowanych do 31grudnia 1979 r.	Masa wyliczana przez prowadzącego stację demontażu jako suma mas wszystkich pojazdów **M** = ∑ (masa własna - 40kg)
2	Suma mas pojazdów z tabeli 1.1 pojazdów objętych ustawą recyklingową przyjętych w roku 2006 do demontażu, wyprodukowanych po 1stycznia 1980 r.	Masa wyliczana przez prowadzącego stację demontażu jako suma mas wszystkich pojazdów **M** = ∑ (masa własna - 40kg)
3	Suma mas z tabeli 2.1.3 dotyczącej pojazdów objętych ustawą recyklingową wyprodukowanych do 31grudnia 1979 r.	Masa przyjęta do magazynu **P** = ∑ (masa przedmiotu wyposażenia lub części do ponownego użycia)
4	Suma mas z tabeli 2.2.3 dotyczącej pojazdów objętych ustawą recyklingową wyprodukowanych po 1stycznia 1980 r.	Masa przyjęta do magazynu **P** = ∑ (masa przedmiotu wyposażenia lub części do ponownego użycia)
5	Wyniki próby strzępienia	Otrzymany raport ze strzępiarki
6	Masa z której na podstawie procentowych zawartości frakcji z próby strzępienia określa się masę odpadów zaliczanych odpowiednio do odzysku i recyklingu z pojazdów przyjętych w 2006 objętych ustawą recyklingową, wyprodukowanych do 31grudnia 1979 r.	Suma mas przeznaczona do przekazania (dane z magazynu odpadów) i przekazana do rozdrobnienie w strzępiarce z podsumowania odpowiedniej kolumny z tabeli 2.1.1

Dane niezbędne do wyliczenia poziomów odzysku, recyklingu dla pojazdów podlegających ustawie recyklingowej przyjętych do stacji w roku sprawozdawczym

L. p.	Nazwa danych	Pochodzenie danych
7	Masa z której na podstawie procentowych zawartości frakcji z próby strzępienia określa się masę odpadów zaliczanych odpowiednio do odzysku i recyklingu z pojazdów przyjętych w 2006, objętych ustawą recyklingową, wyprodukowanych po 1stycznia 1980 r.	Suma mas przeznaczona do przekazania (dane z magazynu odpadów) i przekazana do rozdrobnienie w strzępiarce z podsumowania odpowiedniej kolumny z tabeli 2.2.1
8	Masa odpadów poddanych odzyskowi i recyklingowi na stacji demontażu i wywieziona w tym celu zagranicę, lub masa odpadów przekazanych do recyklingu/odzysku na którą stacja ma zaświadczenie potwierdzające odzysk lub recykling z pojazdów przyjętych w 2006 objętych ustawą recyklingową, wyprodukowanych do 31grudnia 1979 r.	Z podsumowania odpowiedniej kolumny z tabeli 2.1.1 i 2.1.2
9	Masa odpadów poddanych odzyskowi i recyklingowi na stacji demontażu i wywieziona w tym celu zagranicę lub masa odpadów przekazanych do recyklingu/odzysku na którą stacja ma zaświadczenie potwierdzające odzysk lub recykling z pojazdów przyjętych w 2006 objętych ustawą recyklingową, wyprodukowanych po 1stycznia 1980 r.	Z podsumowania odpowiedniej kolumny z tabeli 2.2.1 i 2.2.2
10	Masa odpadów poddanych odzyskowi energii na stacji demontażu i wywieziona zagranicę, lub masa odpadów przekazanych do odzysku energii na którą stacja ma zaświadczenie potwierdzające odzysk z pojazdów przyjętych w 2006 objętych ustawą recyklingową, wyprodukowanych przed 31grudnia 1979 r.	Z podsumowania odpowiedniej kolumny z tabeli 2.1.1 i 2.1.2

Dane niezbędne do wyliczenia poziomów odzysku, recyklingu dla pojazdów podlegających ustawie recyklingowej przyjętych do stacji w roku sprawozdawczym

L. p.	Nazwa danych	Pochodzenie danych
11	Masa odpadów poddanych odzyskowi energii na stacji demontażu, i wywiezioną w tym celu zagranicę lub masa odpadów przekazanych do odzysku energii na którą stacja ma zaświadczenie potwierdzające odzysk z pojazdów przyjętych w 2006 objętych ustawą recyklingową, wyprodukowanych po 1stycznia 1980 r.	Z podsumowania odpowiedniej kolumny z tabeli 2.2.1 i 2.2.2
11	Masa odpadów poddanych unieszkodliwianiu, z pojazdów przyjętych w 2006 objętych ustawą recyklingową, wyprodukowanych przed 31grudnia 1979 r.	Z podsumowania odpowiedniej kolumny z tabeli 2.1.1 i 2.1.2
12	Masa odpadów poddanych unieszkodliwianiu, z pojazdów przyjętych w 2006 objętych ustawą recyklingową, wyprodukowanych po 1stycznia 1980 r.	Z podsumowania odpowiedniej kolumny z tabeli 2.2.1 i 2.1.2

Harmonogram sporządzania i przekazywania raportu

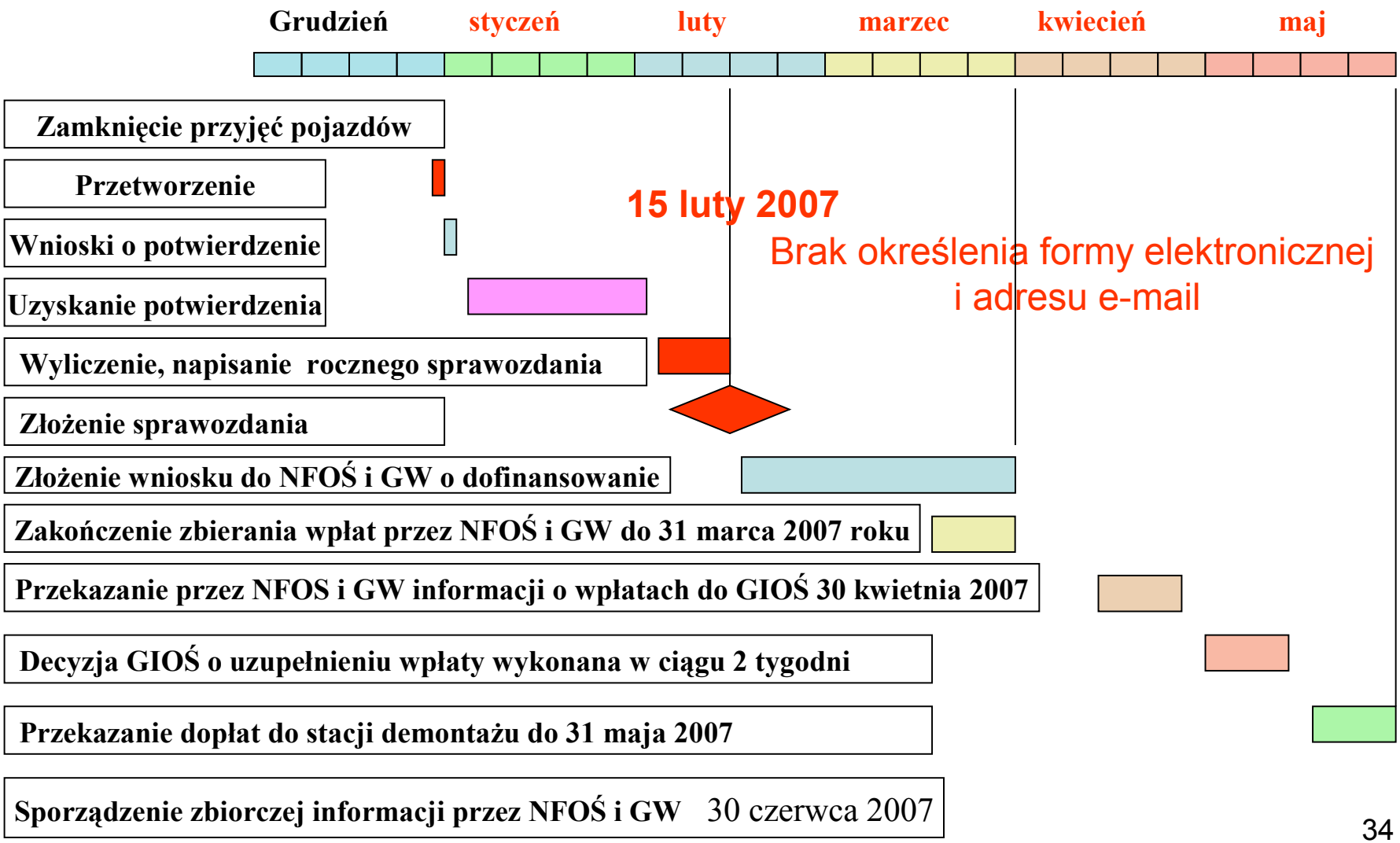

Zasady postępowania proponowane dla prowadzących stacje demontażu przez FORS

- Konsekwentna realizacja zapisów ustawy o recyklingu pojazdów wycofanych z eksploatacji i związanych z nią rozporządzeń a w szczególności gromadzenie danych o częściach i odpadach z możliwością przypisania ich do kategorii i grup roczników produkcji pojazdów z których pochodzą.

- Nie uleganie presji szukania pozaustawowych, uproszczonych, przekazywanych ustnie rozwiązań .

- Występowanie pismami do współpracujących zakładów o realizacje ustawowych obowiązków i administracji o wyjaśnienia przepisów w przypadku wątpliwości.

- Zachowanie dokumentów, potwierdzających starania prowadzącego stację demontażu aby postępować zgodne z zapisami ustaw i rozporządzeń i uzyskać przewidziane prawem dopłaty.

Dziękuję za uwagę!